



## **SISTEM INFORMASI SALON KECANTIKAN DAN PERAWATAN STUDI KASUS PADA SALON GRIYA POETRI**

**Wiyanto**

Program Studi Teknik Informatika Fakultas Teknik Universitas Pelita Bangsa  
wiyanto@pelitabangsa.ac.id

### **Abstrak**

Griya Poetri, berlokasi di Ruko Permata No. 20 Jl. Azalia Raya Lembah Hijau Lippo Cikarang, merupakan sebuah usaha dibidang salon kecantikan dan perawatan untuk pria dan wanita yang meliputi cutting, blow, straight iron, curly iron, sanggul, smoothing, perming, rebonding, colouring, highlight, bleaching, creambath, make up, pedicure, manicure, hand spa, reflexi foot dll. Griya Poetri memerlukan sistem administrasi dan informasi yang tepat, cepat, akurat dan efisien, yang dapat mengadopsi kesulitan dalam hal administrasi yang meliputi transaksi-transaksi yang ada dan laporan pendapatan sesuai dengan keinginan pemilik dari salon kecantikan dan perawatan Griya Poetri. Sehingga sistem yang dibuat dapat digunakan sesuai dengan kebutuhan organisasi.

**Keyword :** Sistem Informasi, Administrasi

### **Abstract**

*Griya Poetri, office located at Permata No. 20 Jl. Azalia Raya Green Valley Lippo Cikarang, a business in the beauty salon and treatment for men and women which include cutting, blow, straight iron, curly iron, bun, smoothing, perming, rebonding, coloring, highlights, bleaching, cream bath, makeup, pedicure, manicure, hand massage, foot reflexi etc. Griya Poetri require administrative system and the right information, quickly, accurately and efficiently, which can adopt administrative difficulties in terms of covering existing transactions and income statement in accordance with the wishes of the owner of a beauty salon and treatment Griya Poetri. So the system created can be used in accordance with the needs of the organization.*

**Keyword:** Information Systems, Administration

### **1. Pendahuluan**

Dunia informasi komputerisasi sekarang berkembang sangat pesat, dimana kebutuhan akan sistem komputerisasi banyak dibutuhkan oleh banyak perusahaan, baik perusahaan besar, menengah, kecil maupun home industri. Sehingga dengan adanya sistem informasi pada salon kecantikan dan perawatan Griya Poetri dapat mengadopsi administrasi dan menyediakan laporan sesuai dengan kebutuhan.

Tujuan dari pembuatan sistem informasi ini ialah untuk memudahkan transaksi-transaksi yang ada pada salon tersebut mulai dari pendaftaran, pelayanan jasa salon, pembayaran dari tindakan jasa salon hingga pembagian fee dari pegawai salon tersebut serta pembuatan laporan pendapatan. Sehingga pemilik dari salon tersebut cepat, tepat dan akurat dalam memperoleh laporan pendapatan salon, laba, fee pegawai baik per hari, perbulan, pertahun bahkan per periode tertentu.

### **2. Metode**

Sistem informasi ini berfungsi untuk sistem informasi dan administrasi di salon kecantikan dan perawatan Griya Poetri. Sistem ini meliputi transaksi pendaftaran kunjungan member, setelah member mendaftar mendapat nomor kunjungan, lalu member mendapatkan pelayanan jasa sesuai keinginan member, lalu pic/pegawai melakukan transaksi pelayanan jasa, setelah member selesai dalam mendapatkan pelayanan jasa lalu melakukan pembayaran dikasir, kasir menginput pembayaran jasa atas member/pengunjung tersebut. Fitur-fitur yang terdapat dalam sistem informasi salon kecantikan dan perawatan Griya Poetri ialah sebagai berikut:

- 1. Pengelolaan Pendaftaran Member/Pengunjung**  
Fitur Pengelolaan pendaftaran member/pengunjung, dimana petugas pendaftaran dapat mengelola dan menginputkan data member /



**Entity Relationship Diagram Pelayanan Salon**

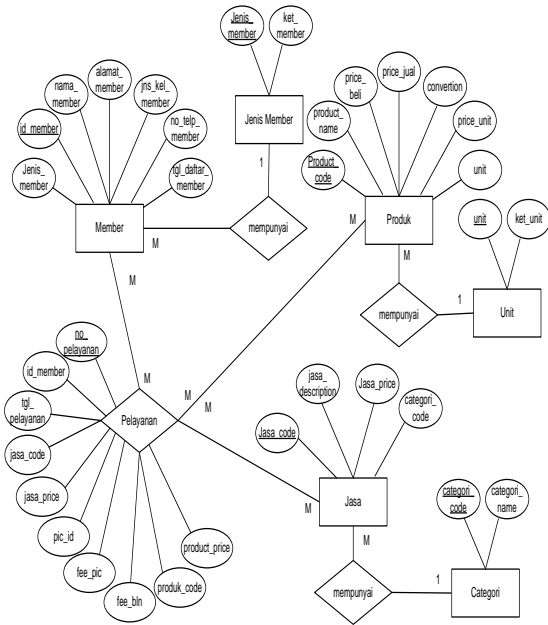

**Gambar 3.** ERD Pelayanan Salon

**Entity Relationship Diagram Pembayaran Pelayanan Salon**

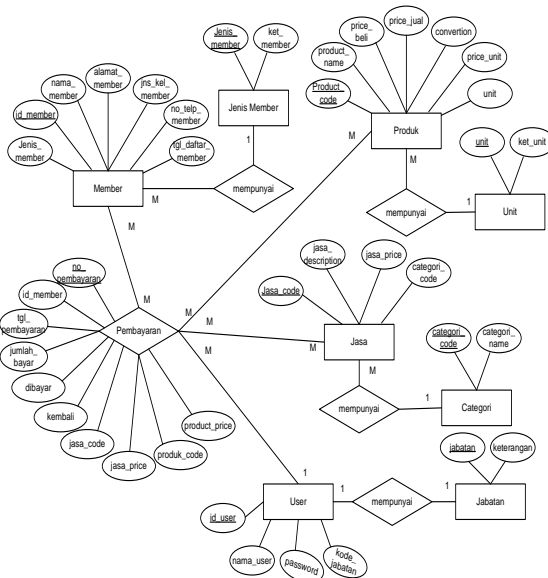

**Gambar 4.** ERD Pembayaran Pelayanan Salon

**3. Pembahasan**

Sistem informasi ini dibangun dengan tujuan agar administrasi pada salon kecantikan dan perawatan Griya Poetri berjalan dengan baik dan tertib serta untuk mendapatkan laporan yang tepat, cepat, akurat serta efisien, sehingga pemilik dari salon kecantikan dan perawatan Griya Poetri mudah dalam mendapatkan laporan pendapatan salon. Pada pembahasan ini akan ditampilkan beberapa tampilan yang ada didalam sistem informasi salon kecantikan Griya Poetri.

Berikut adalah tampilan awal dari sistem informasi yang dibuat yaitu berupa menu login untuk mengakses program :

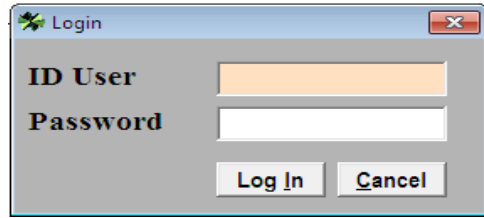

**Gambar 5.** Tampilan Login

Berikut tampilan program menu utama dari sistem informasi salon kecantikan dan perawatan Griya Poetri. Dimenu ini menampilkan beberapa menu yang bisa diakses oleh user sesuai dengan wewenang yang diberikan :

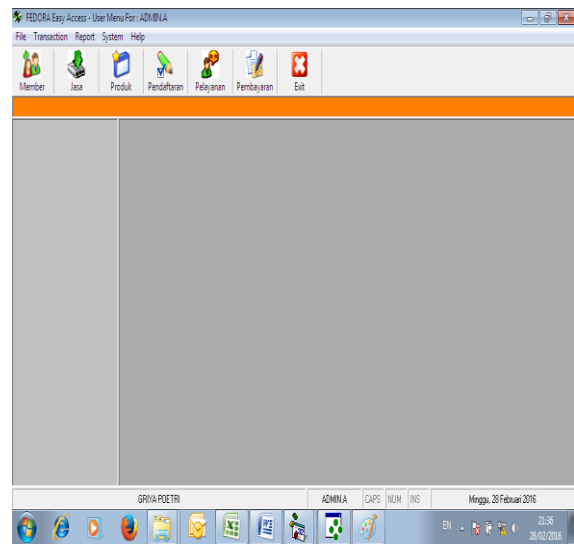

**Gambar 6.** Tampilan Menu Utama

Berikut tampilan program pendaftaran pengunjung/member dari sistem informasi yang dibuat, pada program pendaftaran ini digunakan untuk menginput pendaftaran pengunjung/member untuk mendapatkan pelayanan jasa salon, sehingga pengunjung/member mendapatkan nomor kunjungan :

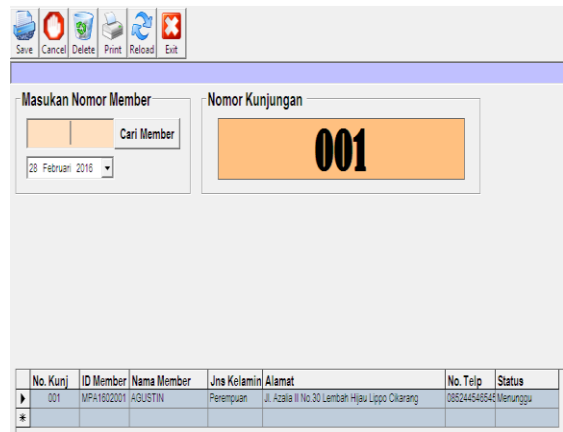

**Gambar 7.** Tampilan Program Pendaftaran Pengunjung/Member

Berikut tampilan program data pelayanan jasa salon, yang dapat diakses oleh petugas pelayanan jasa/pic, didalam program ini terdapat menu unuk

menginput, mengedit dan menampilkan data pelayanan jasa salon :

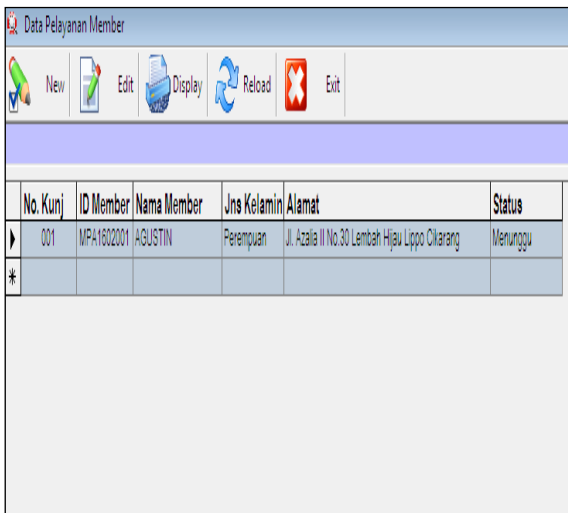

Gambar 8. Tampilan Menu Pelayanan Jasa Salon

Berikut tampilan program input pelayanan jasa salon, pada program ini untuk menginput pelayanan jasa salon dan produk yang telah diberikan kepada pengunjung/member :

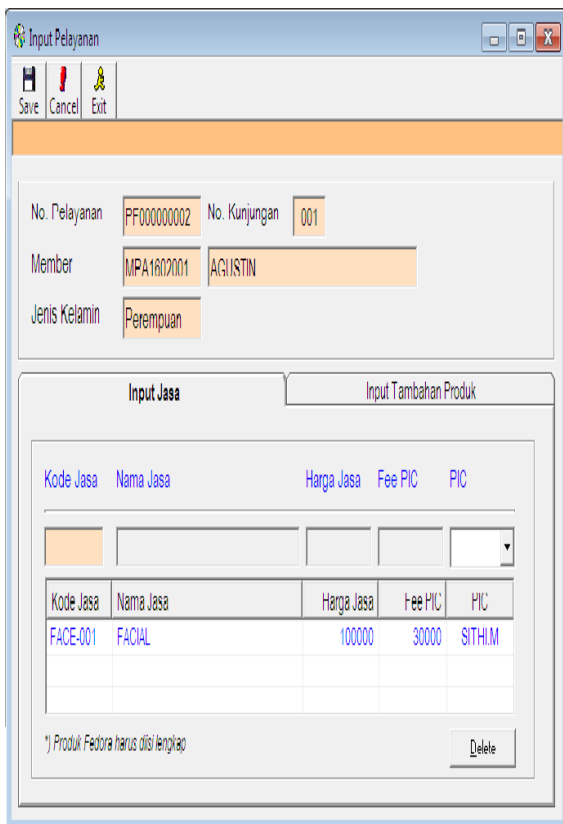

Gambar 9. Tampilan Program Input Pelayanan Jasa Salon

Berikut tampilan program data pembayaran pelayanan jasa salon, program ini dapat diakses oleh petugas kasir untuk menampilkan data pembayaran pelayanan salon, didalam program ini terdapat menu unuk menginput, mengedit dan menampilkan data pembayaran pelayanan jasa salon :

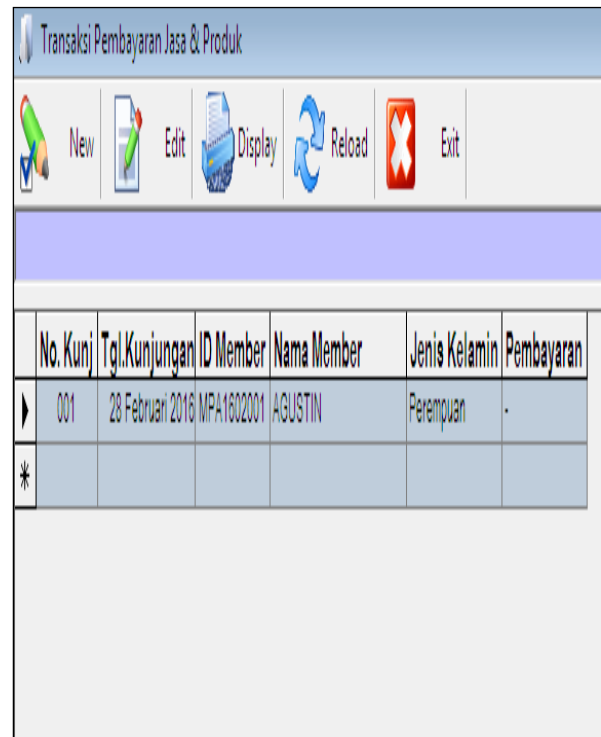

Gambar 10. Tampilan Program Pembayaran Pelayanan Jasa Salon

Berikut tampilan program input pembayaran pelayanan jasa salon, pada program ini untuk menginput pembayaran pelayanan jasa salon dan produk yang telah diberikan kepada pengunjung/member :

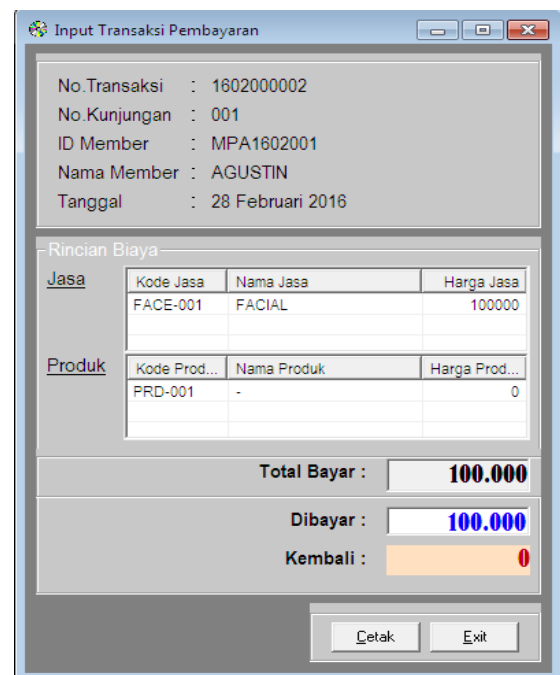

Gambar 11. Tampilan Program Input Pembayaran Pelayanan Jasa Salon

Berikut tampilan program data member salon kecantikan dan perawatan Griya Poetri, didalam program ini terdapat menu untuk menginput, mengedit dan menampilkan data member :

ID Member	Nama Member	Alamat Member	Jenis Kelamin	No. Telp	Tgl. Daftar
MPA1602001	AGUSTIN	Jl. Azalia II No.30 Lembang Hijau Lippo Cikarang	Perempuan	085244546545	28 Februari 2016
*					

Gambar 12. Tampilan Program Data Member Salon

Berikut tampilan program data user salon kecantikan dan perawatan Griya Poetri, didalam program ini terdapat menu untuk menginput, mengedit dan menampilkan data user :

User_ID	User_Name	Jabatan
ADMIN.A	ADMIN	ADMIN
SITHI.S	SITI	CHASIER
WYANTO.W	WIEYANTO	MANAGER

Gambar 13. Tampilan Program Data User Salon

Berikut tampilan program data karyawan salon kecantikan dan perawatan Griya Poetri, didalam program ini terdapat menu untuk menginput, mengedit dan menampilkan data karyawan :

NO. ID	PIC ID	Nama	Jenis Kel.	Jabatan	Alamat	No. Telp	Tgl. Masuk
160102001	WYANTO.W	WIEYANTO	Laki-Laki	MANAGER	Lippo	085218889495	02 Jan 2016
160102002	SITHI.M	SITHI MAMUNAH	Perempuan	CHASIER	Cikarang		02 Jan 2016

Gambar 14. Tampilan Program Data Karyawan Salon

Berikut tampilan program data jasa salon kecantikan dan perawatan Griya Poetri, didalam program ini terdapat menu untuk menginput, mengedit dan menampilkan data jasa salon :

Code	Description	Price
FACE-001	FACIAL	100.000
FACE-002	TOTOK AURA	30.000
FACE-003	CABUT ALIS	15.000
FACE-004	KERITING BULU MATA	35.000
FACE-005	TANAM BULU MATA	100.000
FACE-006	EAR CANDLE	30.000
FACE-007	MAKE UP	150.000
FACE-008	TEST JASA	50.000
*		

Gambar 15. Tampilan Program Data Jasa Salon

Adapun beberapa persyaratan untuk mengoperasikan program aplikasi sistem informasi salon kecantikan dan perawatan Griya Poetri adalah sebagai berikut :

- Seperangkat komputer minimal Dual Core atau lebih
- Perangkat pendukung keluaran (monitor, printer dotmatriks, dll)
- Perangkat masukan (keyboard, mouse)

#### 4. Penutup

Berdasarkan hasil penelitian yang dilakukan penulis, dapat disimpulkan bahwa fitur-fitur yang telah dibuat dalam sistem informasi salon kecantikan dan perawatan Griya Poetri dapat memenuhi kebutuhan dari salon tersebut, terutama dalam pengelolaan administrasi dan penyediaan laporan yang tepat, cepat akurat dan efisien.

Dari analisa yang penulis lakukan, ditemukan berbagai kebutuhan-kebutuhan yang diinginkan oleh owner / pemilik dari sistem informasi yang akan dibuat dalam membantu proses administrasi yang di akan dijalankan oleh salon kecantikan dan perawatan Griya Poetri. Kebutuhan yang diperlukan diantaranya adalah :

1. Laporan pendapatan dari salon kecantikan dan perawatan Griya Poetri, baik per-hari ataupun per-periode tertentu.
2. Transaksi pembayaran pengunjung / member cepat, tepat dan efisien.
3. Fee karyawan dalam melayani member, baik per-member, per-hari, per-pic ataupun per-periode tertentu.
4. Laporan yang akurat dari kegiatan administrasi salon kecantikan dan perawatan Griya Poetri.

#### Daftar Pustaka

- [1] Adi Kurniadi. *Pemrograman Visual Basic 6.0*. Jakarta, PT. Elex media Komputindo, 2002.

- [2] Jogiyanto. *Analisa & Desain Sistem Informasi (Pendekatan Tekstruktur Teori dan Praktek Aplikasi Bisnis)*. Yogyakarta, Andi Offset, 2001.
- [3] M. Fakhri Husen dan Amin Wibowo. *Sistem Informasi Manajemen*. Jakarta, Graha Ilmu, 2004.
- [4] Tata Sutabri, S.Kom, MM. *Sistem Informasi Manajemen*. Jakarta, Array, 2005.